



# **BOLETÍN** **DEMOGRÁFICO**

— **2024** —

**30 DE ABRIL**

**Día de la Niñez**



San Francisco de Campeche Campeche, abril de 2024

## BOLETIN DEMOGRÁFICO

### 30 de abril, Día de la Niñez

En el 2020, según resultados del Censo de Población y Vivienda, en el estado de Campeche habitan 928,363 personas, de los cuales, las niñas y niños de 0 a 14 años, representan el 27.66% de la población, De estos el 50.79% (130,432) son niños y el 49.21% (126,384) son niñas.

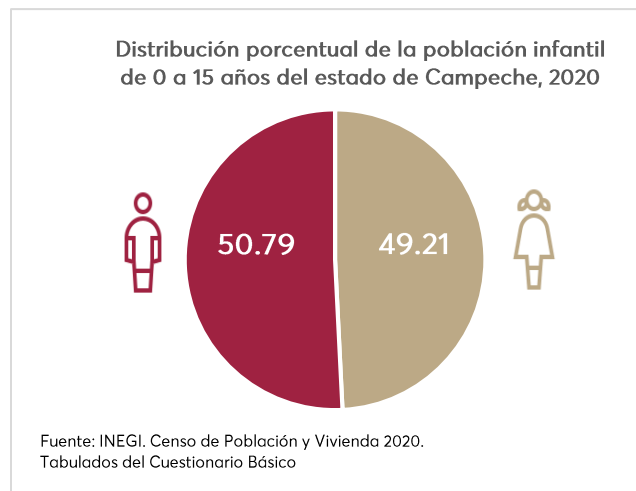

De acuerdo con las proyecciones de población del Consejo Nacional de Población, para mediados del 2024 la población campechana asciende a 954,659 personas, de las cuales el 24.49% son niñas y niños de 0 a 14 años de edad, de este total 114,639 son niñas que representan el 49.04% y 119,142 son niños que representan el 50.96%.

Según estas mismas proyecciones, se espera que la población de niños y niñas menores de 14 años siga descendiendo en el estado, siendo así, que para el 2030 la población infantil sea de 21.09% y para 2070 del 11.61%. A partir del 2030 es notoria la disminución del número de niños y niñas y que el porcentaje de personas de la tercera edad casi se triplicará para el 2070, con respecto de los datos obtenidos en el censo del 2020.

Con estos datos se puede decir que cada vez son menos las personas que quieren tener hijos, esto se ven reflejado en la caída de la natalidad, y esto es un fenómeno generalizado en casi



todo el mundo, siendo así uno de los mayores retos en un futuro próximo al tener poblaciones más envejecidas y con menos niños.

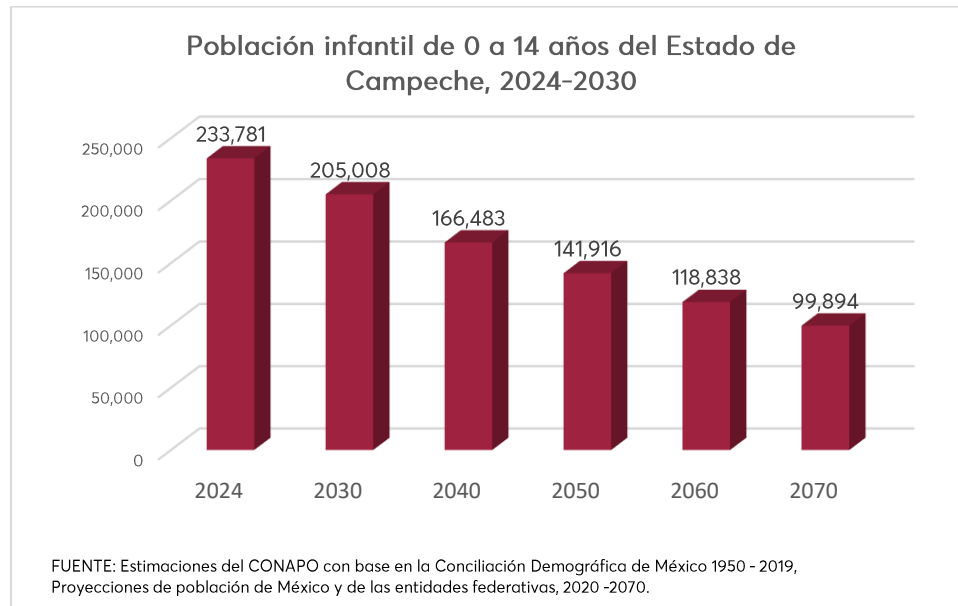

Las niñas y niños transitan por varias etapas en las que se identifican sus necesidades básicas. Las políticas públicas y acciones de protección deben garantizar su pleno desarrollo desde temprana para descender los indicadores negativos en Salud, Educación, Pobreza.

Para el 2024 las proyecciones, indican que la población en el grupo de 0 a 4 años hay 70,185 Infantes, en el grupo de 5 a 9 años hay 79,306 niños y niñas, y de 10 a 14 años hay un total de 84,290 niños y niñas

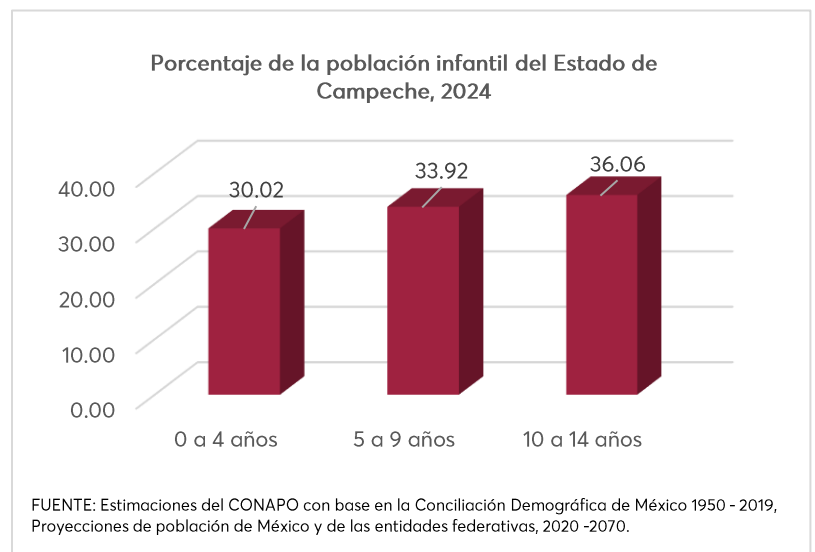



Se espera que para mediados del 2024 de acuerdo con las proyecciones de población del CONAPO, en el estado ocurran 12,795 nacimientos, lo que se traduce en una tasa global de fecundidad de 1.64 hijas(os) en promedio por mujer.

Con base a estos datos se puede decir que la mayor concentración de la población infantil para mediados del 2024, se encontrará en los municipios de Campeche con un total de 304,310 niños y niñas de 0 a 14 años, seguido del municipio de Carmen con 253,501 niños y niñas. Palizada es el municipio más pequeño en población infantil con 4,416 niños y niñas.

